Anno XV - N. 14 - 6 dicembre 2002

Distribuzione gratuita

FARELAUTO
concessionaria
FIAT
Via Alcamo, 15
Tel. 545203 pbx - Fax 545229
Assistenza: 1ª dorsale Z.I.R.
Tel. 0923555666
T R A P A N I

FORZA TRAPANI

SETTIMANALE DEI TIFOSI GRANATA

EmmeAUTO
Concessionaria Lancia
Via Milanti, 11/17 Trapani - Tel. 0923826213
Officina: 1ª Dorsale Z.I.R. - Tel. 0923.555666
Via Milanti 11/17
T R A P A N I
Tel. 0923.545213
Fax 0923.545226
Assistenza: 1ª dorsale Z.I.R.
Tel. 0923555666
T R A P A N I

Editore e Direttore Responsabile Leonardo FONTE - Reg. Trib. TP n.190/88 - Redazione: P. Cassisa, A. Irienti, S. Piazza, G. Ruggirello, M. Tancredi - Via Franchetti, 59 Trapani - Tel. 3386319551 - Fax 0923538883 - Composizione QUICK service - Stampa Litotip. Grillo

Nessun allarme, nessun dolore

Lo stop casalingo di domenica scorsa è giunto per molti inaspettato, ma a mente fredda bisogna riconoscere la perfetta prova di Casale Monferrato. Certo, essere primi... Adesso al Palailio si presenta il ringalluzzito Bergamo, che in cinque giorni ha incassato quattro punti affrontando con successo ottime formazioni come la capolista Montecatini e il Montichiari di Procaccini.
In C1 la più importante trasferta per la Rosmini, che rende visita alla neocapolista Catanzaro. Dopo Cefalù, per i verdi di Rino Monaco non è concesso altro svarione.
Nel calcio il Trapani al Provinciale, contro il Corigliano, cerca il successo che allontani l'incubo playout. Rientrano il portiere titolare e il centrocampista Pravatà.

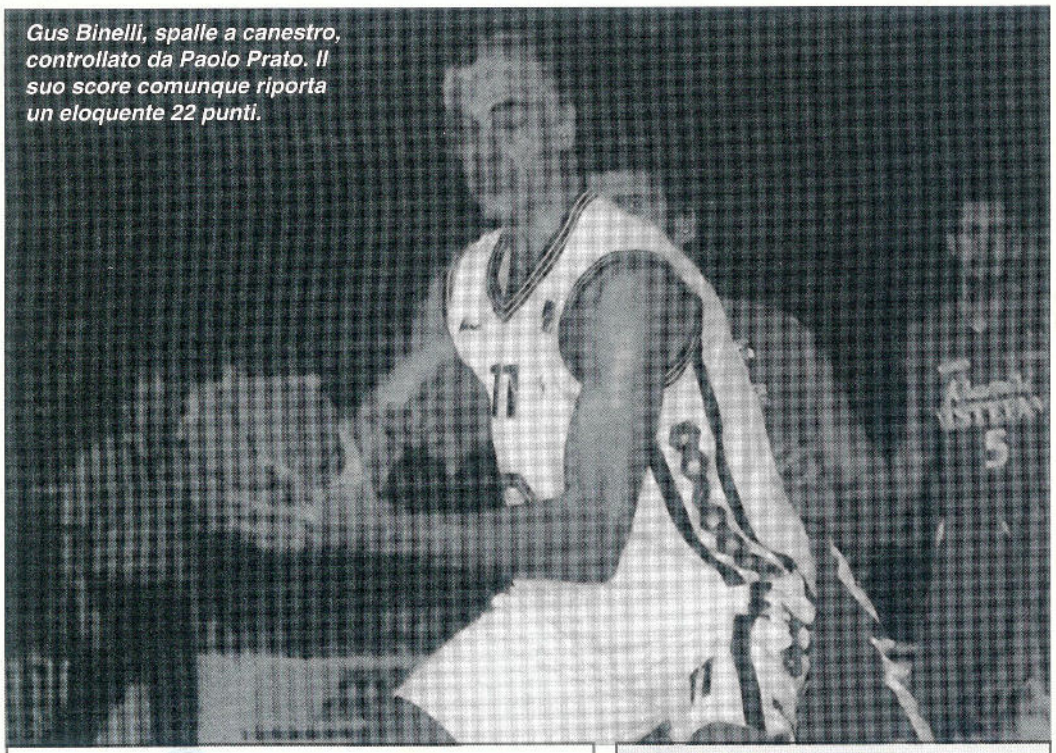

Gus Binelli, spalle a canestro, controllato da Paolo Prato. Il suo score comunque riporta un eloquente 22 punti.

Centro chirurgico
"Casa Verde"
Unità oftalmica
dr. Alberto Montericcio

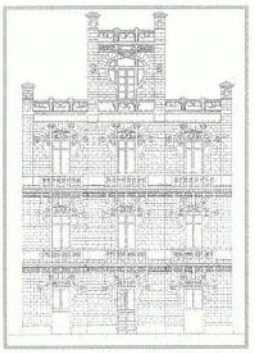

Via Vespri, 118 - Trapani
Tel. 0923.5938893-21177 / Fax 0923.542035
http://www.montericcio.com • e-mail: montalbe@cinet.it

La TOTORICEVITORIA
MAZZOLA
vi offre il sistema della settimana
2 triple + 6 doppie
INTEGRALE £. 460.800
RIDOTTO £. 51.200
Via Garibaldi, 85 · Trapani · Tel. 0923.27179

CONCORSO 17 — Totocalcio "AL SERVIZIO DELLO SPORT"

PARTITE DELL' 8/12/2002

	squadra 1ª	squadra 2ª	
1	Brescia	Juventus	12
2	Modena	Como	1
3	Parma	Reggina	1
4	Perugia	Piacenza	12
5	Torino	Atalanta	1X
6	Udinese	Empoli	X2
7	Ancona	Cagliari	X1
8	Catania	Bari	1
9	Salernitana	Verona	1
10	Sampdoria	Ternana	1X2
11	Pescara	Benevento	1
12	Pisa	Cesena	1X
13	Chievo Verona	Bologna (ore 20,30)	1X2

CERAMICA in
Rubinetteria • Parquet • Idrosanitari • Cotto Toscano • Ceramiche
Pareti ventilate • Pavimenti galleggianti • Gres porcellanato
via Marsala, 120/a - 91020 Xitta (Trapani) - tel. 0923.535169
ceramicain@libero.it

Artinlegno
di Mario Giurlanda
COSTRUZIONE ARTIGIANALE MOBILI D'ARTE E MODERNI
CUCINE COMPONIBILI E IN MURATURA
INFISSI INTERNI ED ESTERNI
RESTAURO
Via S. Giacalone, 11 (di fronte passaggio a livello)
Trapani - Tel. 0923.533136

congel
di CARLO GALLO & C. sas
CENTRO SERVIZI E DISTRIBUZIONE GELATI E SURGELATI

Ferrante Elisabetta
Concessionaria SAGIT s.p.a.
Responsabile alle vendite Carlo Gallo
Algida
PRODOTTI DI BISTEFANI PRIMA COLAZIONE
CARTE D'OR
Uffici, Deposito e Sede: Via Salvatore Motisi, 5 [C.da Cipponeri] XITTA • TRAPANI - Tel. 0923882222-409098 / Fax 0923.883629

Strike! TOTOSCOMMESSE
Via G. Palmeri, 13/15 (ang. Via Mazzini)
Trapani (zona cantieri navali)

FORZA Basket TRAPANI

Strike! TOTOSCOMMESSE
www.striketrapani.it

Sfumata l'occasione peraltro di scarso interesse tecnico di essere

Tensione e concetrazione al mas

Il turno che non t'aspetti. Se Montecatini è caduta pesantemente a Siena e se Treviglio è stata sconfitta dal Lumezzane, lo stop interno della Satin, ad opera del Casale Monferrato, ci può pure stare. Semmai, nel confronto con le altre squadre di testa, la battuta d'arresto determina un vero rammarico per l'occasione sprecata di poter agganciare la vetta.

A proposito, dando uno sguardo alla classifica, si nota che finora i granata hanno sfruttato appieno i match con le squadre di coda, mentre hanno perso con le prime tre del girone: Montecatini, Treviglio e Vigevano. Conforta però, in tal senso, il fatto che, eccetto Montecatini, le altre dovranno nel girone di ritorno venire a giocare a Trapani.

La Satin, comunque, non era, né sarà lo squadrone ammazza torneo, né la squadra che in ogni caso è destinata a lottare per la Legadue. Certamente è invece una formazione che se in campo dà sempre il massimo può rendere la vita gradevole ai propri tifosi. E, purtroppo, anche qui, dopo gli ultimi quattro successi interni, la sconfitta con Casale rappresenta una delusione per il pubblico. Ma tant'è, in campo si vince e si perde ed a condizionare l'esito dell'incontro è il proprio ma anche l'altrui rendimento. E Casale Monferrato ha giocato una grande partita, tirando con percentuali incredibili, il 50% da tre, sbagliando pochissimo dalla lunetta, e quel che più importa, non ha mai sbagliato nei tiri liberi decisivi. Gli ospiti sono apparsi determinati, reattivi su ogni pallone vagante, soprattutto precisi, sconvolgendo la difesa granata che mai tanti punti e tante bombe aveva subito quest'anno in casa.

A prescindere dagli indubbi meriti altrui, Trapani deve recitare il "mea culpa", innanzitutto per essersi illusa troppo presto di poter vincere facilmente, poi, come detto, per aver subito troppo in difesa ma soprattutto per non aver mai, se non nel finale, messo in campo quell'aggressività, quella cattiveria agonistica e sportiva, quella voglia di vincere, di lottare su ogni pallone, contrariamente a quanto era accaduto in altre occasioni. E dire che alla fine Trapani avrebbe potuto ugualmente vincere. Sarebbe stato un furto, ma in classifica sarebbero stati due punti d'oro. Forse la sconfitta è benefica, considerato che fa ritornare con i piedi per terra dopo il poker consecutivo di successi, ma perdere fa sempre male. Semmai, potrebbe alimentare quella voglia di riscatto che domenica vorremmo vedere in campo fra i granata. Ma l'ultima gara va analizzata anche facendo riferimento agli aspetti tecnici. Pare indubbio che i granata hanno accelerato troppo, forzando ritmo e conclusioni, per recuperare. Virgilio, grande cuore e anima, ha avuto sul finale il merito di innescare la rimonta, ma in precedenza aveva fatto ragionare poco la squadra, cercando solamente la velocità, proprio nella giornata in cui ha finito con il subire il suo avversario, quel Muzio che spesso lo ha battuto nell' uno contro uno, senza che nessun compagno andasse ad aiutare. Ma resta inteso che non è stato il solo Virgilio a subire le penetrazioni. **Trapani ha finito per deludere in difesa**, né la zona ha prodotto gli effetti sperati. In attacco, come anticipato troppe sono state le forzature al tiro pesante, come se ad ogni canestro da tre degli avversari si dovesse per forza rispondere con un altro tiro da tre. Troppo pochi, invece, i palloni dati sotto a Binelli che, come al solito ha chiuso con ottime percentuali (75%).

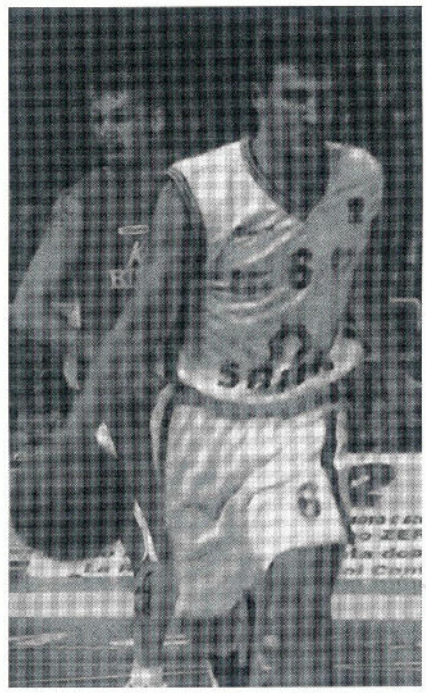

E poi perché non guardare alla probabile ingenuità di Sottana *(foto in alto)*, **recidivo in merito**, anche se in circostanze diverse, che a 13" sul punteggio in parità, ha pensato bene di commetter fallo per fermare il cronometro, mandare gli avversari alla duplice

LA CLASSIFICA DEL CAMPIONATO DI B1 gir. A

	punti	gare			punti	
		disp.	vinte	perse	real.	sub.
Rosso Blù **MONTECATINI**	18	12	9	3	914	872
Basket Mylena **TREVIGLIO**	16	12	8	4	912	861
Satin TRAPANI	**16**	**12**	**8**	**4**	**892**	**855**
Tamoil **Soresina Castelleone**	16	12	8	4	1035	995
Carispe **PISTOIA Pescia**	16	12	8	4	941	908
S.T.A.V. Pall. **VIGEVANO**	16	12	8	4	983	934
Univ. **CASTELLETTO TICINO**	14	12	7	5	939	896
Intertrasport **BERGAMO**	12	12	6	6	920	921
Bistefani **CASALE Monferrato**	12	12	6	6	863	861
Cartiere **RIVA del GARDA**	10	12	5	7	840	881
Basket **FIRENZE**	10	12	5	7	877	907
VIRTUS NCH **SIENA**	10	12	5	7	844	835
Pallacanestro **LIVORNO**	8	12	5	7	936	945
Sil Basket **LUMEZZANE**	8	12	4	8	776	830
New Wash **MONTICHIARI**	6	12	3	9	890	907
Confcommercio **PATTI**	4	12	2	10	837	991

HM Hobby Model
SPORTSWEAR
ARTICOLI SPORTIVI
Nike Area
JUST DO IT.
Via Orlandini 11/19 - TRAPANI - Tel./Fax 0923.29650

Strike! TOTOSCOMMESSE
Via G. Palmeri, 13/15 (ang. Via Mazzini)
Trapani (zona cantieri navali)

Strike! TOTOSCOMMESSE
www.striketrapani.it

primi, la Satin si rituffa nella bagarre per il miglior piazzamento

simo, perché Bergamo ci proverà

conclusione dalla lunetta ed iniziare la processione dei tiri liberi. Ma se Trapani aveva finora sempre vinto al fotofinish, con indubbi vantaggi sul morale e sulla classifica in avvio di stagione, domenica scorsa proprio nel finale è arrivata la sconfitta, anche se, come detto, tutto è stato condizionato dall'approccio mentale iniziale. La squadra, comunque, nel finale ha reagito ma non è servito, colpa anche della sfortuna che ha beffato prima Caprari e poi soprattutto Virgilio per due conclusioni da sotto, che hanno portato la palla a girare sull'anello prima di farla uscire sciaguratamente fuori.

Che non sia stata una grande serata è fuor di dubbio, che da questa serata la Satin debba trarre insegnamento, è altrettanto vero. Oggi resta il rammarico per l'occasione perduta, ma la terzultima giornata del girone di andata offre ai granata l'occasione per riabilitarsi.

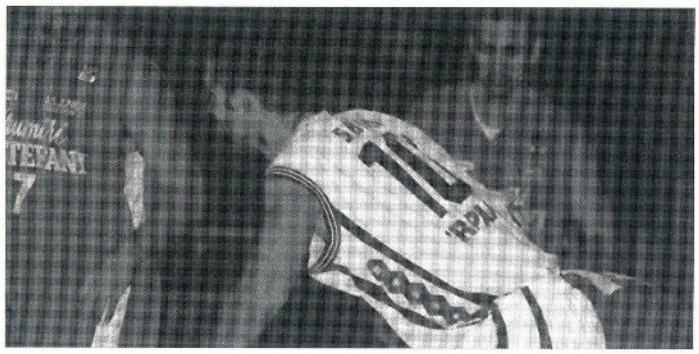

Il punto tecnico sullo starting-five degli avversari

dell'assistent-coach granata Flavio Priulla

Profeti: play veloce, buon 1 contro 1 a tutto campo, bravo a giocare pick-roll, buoni la difesa, l'arresto e tiro, anche da 3

Burini: guardia, giocatore-simbolo di Bergamo, buon 1 contro 1; buon tiro da 3, valido passatore.

Zambon: ala di 200 cm.; atleta bravo nell'1 contro 1 anche spalle a canestro, discreto tiro da fuori, buon difensore.

Montanaro: ala atletica, gioca 3 o 4, buoni tiro e 1 contro 1.

Chiarelli: pivot, buon rimbalzista, bene spalle a canestro, discreto tiro da post-alto.

Usberti: ala/pivot, ottimo giocatore, buon tiro da 3, buon 1 contro 1 sia lontano che vicino a canestro.

Amabili: pivot, giocatore d'area, bravo nell'uso del piede perno; buon rimbalzista.

L'avversario di turno è la Celana Bergamo. Una squadra che finora non ha fatto grandi cose, vincendo a Riva del Garda e poi affidandosi all'esito delle gare interne, tutte vinte, eccetto che con Pistoia. E fra le proprie vittorie, i lombardi annoverano anche quella del turno infrasettimanale con la capolista Montecatini. Un campanello d'allarme per i granata, a prescindere dal momento difficile dei toscani, alla loro seconda sconfitta consecutiva ma pur sempre al comando solitario in classifica. E se Casale ha confermato che in questo torneo, di gare già vinte in partenza non ne esistono, Bergamo non sembra disponibile a confutare tale tesi. **Anche la Celana Bergamo, dunque, va presa con le pinze**. Guardando il roster avversario, le presenze di Usberti e di Amabili rievocano alla mente due episodi contrastanti. Usberti, richiama la netta sconfitta in casa nella passata stagione con Osimo, poi promossa. In quell'occasione l'ex marchigiano, partendo dalla panchina, giocò una grande gara segnando 25 punti. Con Amabili, il ricordo, stavolta lieto, è legato alla gara della stagione sportiva 1990/91 con Montecatini, allorquando la vecchia Pallacanestro Trapani conquistò la A1. Altri tempi? Chissà!

Peppe CASSISA

I MARCATORI

punti	giocatore	p.m.p.
	BASKET TRAPANI	
171	Virgilio	14,3
155	Binelli	12,9
123	Sottana	11,8
121	Dacunna M. Paolo	10
107	Caprari	8,9
81	André	6,7
53	Passarelli	4,4
48	Zamberlan	6,8
29	Marisi	2,4
2	Mistretta	0,2
	Intertrasport Bergamo	
149	Burini	12,4
130	Profeti	10,8
118	Montanaro	9,8
116	Amabili	9,6
98	Usberti	8,1
94	Zambon	7,8
91	Rabaglietti	7,5
67	Chiarello	5,5
51	Fiorendi	4,2
6	Giovannelli	0,5

I TOP SCORER

punti	giocatore	p.m.p.
278	Bonaccorsi [Pistoia]	23,2
257	Dell'Agnello [Livorno]	21,4
219	Spinelli [Montecatini]	18,3
215	Minessi [Vigevano]	17,9
198	Portaluppi [Cast.Ticino]	16,5
190	Conti [Soresina]	17,3
190	Cavazzon [Soresina]	15,8
189	Meleo [Montichiari]	15,8
186	Pierich [Cast.to Ticino]	15,5
185	Longobardi [Livorno]	15,4
184	Guerci [Treviglio]	15,3
181	Niccolai [Montecatini]	15,1
178	Soro [Firenze]	14,8
178	Londero [Montichiari]	14,8
175	Zecca [Lumezzane]	14,6

LE PARTITE

13ª GIORNATA - 8/12/2002

Treviglio	Pistoia
Casale M.to	**Nch Siena**
Trapani	**Bergamo**
Riva del Garda	Castelletto T.
Montichiari	Patti
Vigevano	Lumezzane
Livorno	Firenze
Montecatini	Castelleone S.

Matteo Guaiana & C. s.r.l.
PRODOTTI ITTICI
SURGELATI E FRESCHI
LAVORAZIONE ARTIGIANALE
PRODOTTI DI TONNARA
Piazza Scalo d'Alaggio 1
(porto peschereccio)
Tel. 0923.23945 - Fax 0923.25914

IL PROSSIMO TURNO

14ª GIORNATA - 15/12/2002

Casale M.to	Livorno
Castelletto T.	Rb Montecatini
Firenze	Riva del Garda
Lumezzane	**Montichiari**
Bergamo	Castelleone S.
Patti	Treviglio
Pistoia	**Trapani**
Siena	Stav Vigevano

Strike! TOTOSCOMMESSE
Via G. Palmeri, 13/15 (ang. Via Mazzini)
Trapani (zona cantieri navali)

FORZA basket TRAPANI

Strike! TOTOSCOMMESSE
www.striketrapani.it

Bergamo, reduce da una doppietta di prestigio, al Palailio per il "due senza tre"

A Trapani per curare la febbre da trasferta

Anche tipo di gara assisteremo domenica al Palailio, quando Binelli e soci, in parte ridimensionati dalla maiuscola e superba prova di Casale Monferrato, si troveranno davanti **Bergamo in salute,** dopo le due soddisfacenti vittorie consecutive? Gli orobici dopo aver battuto mercoledì la capolista Montecatini, e con un punteggio convincente [96-76], si sono ripetuti domenica contro la forte Montichiari, vincendo di tre [79-76].

In un campionato sempre più preda d'un **esasperato equilibrio,** con Patti che continua a stentare e Montichiari che non riesce ad ingranare, abbiamo assistito anche ad un 'rientro' nei canoni della stessa Montecatini, alla sua seconda sconfitta consecutiva [molto pesante quella del Palasclavo di Siena, sabato scorso: 77-49].

A giudizio di **Roberto Ferrandi,** comasco, coach 39enne dei bergamaschi, Montecatini sta subendo gli infortuni di parecchi suoi atleti. "*È fuori Monzecchi, un atleta che di solito viaggia alla media di 20 p.m.p., è fuori Meini, Rotelli e, da molto tempo, Pilotti un '3' importante per la squadra. Però Montecatini ha ancora molte frecce nel suo arco da scoccare, ha un fortissimo Banti, una vera rivvelazione. Comunque,* prosegue Ferrandi, *Montecatini non è la squadra ammazza-campionato. Pistoia, Trapani, Vigevano, Cremona, Casale, che ha addirittura messo fuori organico Vidili, e la stessa Castelletto Ticino sono squadre che possono dire la loro, lo stesso dicasi per Siena, quando i suoi giovani cresceranno. Questi hanno strapazzato Montecatini senza gli 'anziani'. In ogni caso, siamo ancora in una fase di stallo; bisogna vedere i ritocchi di gennaio, così in febbraio si vedrà la vera forza delle squadre*".

Come sopradetto, Bergamo, targata in settimana, ancora una volta, **Intertrasport,** dopo un'altalenante serie di partite, sembra avere trovato la giusta forma. Con il solo Burini alle prese con qualche acciacco [se giocasse a Trapani sarebbe alla sua 332ª partita con la maglia bianco-blu, ndr], Bergamo a Trapani, come ci ha dichiarato coach Ferrandi, cercherà con convinzione la prova del nove.

"*Noialtri dobbiamo temere noi stessi, dato che è stata la mancanza di continuità a caratterizzare questa parte del nostro campionato. A buone gare abbiamo alternato delle prestazioni non buone, assolutamente. I quattro punti conquistati in settimana ci hanno dato ossigeno. Siamo una squadra alla ricerca del miglior spirito di gruppo; 7/10 della squadra è nuova. Ad un gruppo di tre 'chioccie', Burini che è il capitano, Amabili e Usberti, abbiamo unito un nucleo di sette giovani che lavorano con grosse motivazioni. In ogni caso la squadra ha mostrato sempre un grande impegno, anche se, ripeto, pecchiamo di continuità.*

L'importante, conferma Roberto Ferrandi, *è il gioco di squadra. Fin'ora abbiamo pareggiato il conto, vincendo sei partite e perdendone altrettante; il meglio lo abbiamo dato in casa. In trasferta, da Trapani iniziamo per risalire: per noi sarà la prova del nove!*".

Non c'è alcun dubbio! Lo stesso sarà per Trapani imbrigliata e ferita dalla Krumiri di Casale Monferrato.

Bernardi sarà indiavolato e chiederà alla squadra un pronto riscatto, insieme ai 2500 del Palailio.

"*Sarà una gara durissima e difficilissima. Le squadre di Massimo Bernardi,* spiega il coach degli ospiti, *sono concrete ed incisive, eppoi non gradirà assolutamente perdere una seconda partita in casa. A Trapani vedremo se noi siamo migliorati, dinnanzi allo scoglio rappresentato da una squadra forte e ben allenata. Lo scudetto, per noi retrocessi dalla A2, sarebbe la conquista dell'ottavo posto, utile per i playoff. Temo tutto il Trapani, l'asse Binelli-Virgilio è un asse fantastico, Virgilio è un gran combattente. Eppoi Sottana e Marisi, che abbiamo provato a Montichiari quando la allenavo, Caprari e Passarelli, ancora Zamberlan: tutta Trapani è forte*".

Quando mancano appena tre turni alla fine del girone di andata, è ancora l'equilibrio a farla da padrone in questo girone geograficamente "antipodizzato" della B1. Domenica a Treviglio, a Montecatini, come a Casale, si giocheranno altre partite di cartello, ma siamo sicuri avremo delle sorprese, presumibilmente all'insegna... dell'equilibrio.

Quindi, nessun pronostico per aprile, quando si concluderà la stagione regolare.

"*Sì, perchè questo è un campionato strano ed equilibrato, conclude Ferrandi, fantastico, ma senza sorprese. Avete visto? Montecatini pur perdendo ancora é sempre prima. La B1 è un laboratorio, dove si punta, a differenza della A, all'investimento sui giovani. Qui emergono coach e società, e chi riesce a far meglio, a meglio programmare avrà spianata la porta del successo e del futuro*».

Leonardo FONTE

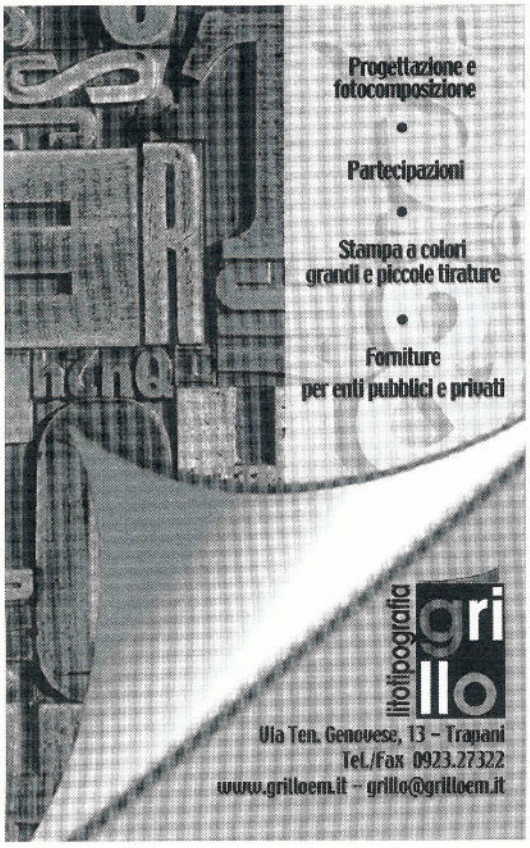

Computer POINT
di Vincenzo Oddo
Distribuzione all'ingrosso e al dettaglio
PUNTO VENDITA Autorizzato Prodotti FINSON
Via Palermo, 84 - 91100 TRAPANI - Tel. e fax 0923.556147

OSPITI IN CAMPO

4] **Profeti Alessandro**	1978	183	play	da Abc Castelfiorentino
5) **Fiorendi Andrea**	1980	180	play	confermato
7) **Amabili Cesare**	1970	207	pivot	confermato
8] **Montanaro Davide**	1979	203	ala	da Mylena Treviglio
9) **Burini Gianluca [k]**	1972	190	guardia	da Virtus Imola
10) **Zambon Davide**	1978	202	ala	da Baltur Cento
11) **Chiarello Paolo**	1978	206	pivot	da Basket Bassano
13) **Giovannelli Matteo**	1983	188	guardia	confermato
14) **Rabaglietti Stefano**	1983	190	guardia	da Abc Castelfiorentino
15) **Usberti Luca**	1973	205	ala	da Robur Osimo

Strike! TOTOSCOMMESSE
Via G. Palmeri, 13/15 (ang. Via Mazzini)
Trapani (zona cantieri navali)

Strike! TOTOSCOMMESSE
www.striketrapani.it

La Satin non centra la cinquina

Il pivot Freddy Passarelli: «Giocando male si perde, sempre»

Fermata Casale Monferrato. Il Trapani scende, così come le quotazioni di quella casacca bianco-blu sempre più estranea a tutto ed a tutti. I tifosi [non solo, ndr] non riescono proprio ad ingoiare questo amaro boccone.

Note di colore, naturalmente. Niente polemiche, la Satin sta nel cuore di tutti.

Ma le cronache del parquet rimangono sempre le più importanti. La sconfitta contro i piemontesi della Krumiri ha evidenziato come questa squadra, forse, non ha saputo reggere la prima forte pressione della piazza. Comunque, non tutto è da buttare, i granata hanno saputo raddrizzare un match che ai più sembrava compromesso.

I convulsi minuti finali hanno premiato gli ospiti, anche se Trapani, dopo aver sciupat delle ghiotte occasioni, si deve mordere le mani per la difesa dei primi tre-quarti.

«Ci siamo fermati in un buon momento - ci ha dichiarato Passarelli -, *ha pesato tanto il fatto che potevamo raggiungere la vetta della classifica. Ma abbiamo giocato male, non siamo stati lucidi nel finale e la sconfitta è stata la normale conseguenza».*

Una battuta d'arresto che comunque è stata assorbita bene, lo stesso Passarelli, per certi aspetti, la definisce salutare. E il record-man della B1, con 14 stagioni disputate, 392 partite giocate, 4832 punti realizzati e 2500 rimbalzi catturati parlano chiaro: un veterano.

«Ho sempre tanta voglia di giocare, qui a Trapani mi sto trovando benissimo. Non a caso sono alla mia terza stagione in granata.

Sono davvero attaccato a questa maglia ed a questa Società».

Un grande, Passarelli. Come al solito disponibile al nostro taccuino. Ecco cosa afferma sul campionato.

«Non vedo una squadra superiore alle altre. Ci sono tante buone squadre, tra queste ci siamo anche noi e sono convinto che acquisendo la giusta mentalità vincente potremmo toglierci tante soddisfazioni».

Sulla gara di domenica contro Bergamo Freddy è sintetico.

«Non importa niente: servono i due punti. Dobbiamo entrare in campo concentrati sin dal primo minuto, senza lasciare nulla al caso. Abbiamo le carte in regola per fare davvero bene. Perchè non sfruttarle?».

Un finale dedicato, come al solito, a capitan Virgilio, grande amico del nostro Passarelli, inseparabili. E siccome Davide non manca mai è stato grande protagonista, sottinteso, di quest'intervista.

«È un grande. C'è un feeling particolare. Come giocatore lo apprezzo per tutto quello che fa in campo. Quando segno il merito è solo suo, perchè, come si dice nel mio caso... Passarelli è ormai arrivato, anche se Davide mi incoraggia sempre. Ripeto: è un grande. Se gioco ancora, forse, il merito è suo».

Giuseppe RUGGIRELLO

FUORI DAL CAMPO

altri sport	rugby
musica:	tutta
programma tv:	culturale
la vacanza:	ovunque
pregio:	la disponibilità
difetto:	la bontà

RENDA
Prodotti Tipici Siciliani
Via G.B. Fardella, 82
Trapani • & 0923.22270
www.renda.it
info@renda.it
Servizio a domicilio
Cesti natalizi

PASTICCERIA
VITO FILINGERI
PASTICCERIA - GELATERIA - TAVOLA CALDA
Una Tradizione che continua
Via R. Passaneto 64
Tel. 0923871190 - TRAPANI
digilander.iol.it/filingeri vito/azienda.htm

OTTICA FERRARA
Centro prevenzione vista
Via C. A. Pepoli, 185 - Trapani
Tel. e Fax 0923.555255

RIPRESE PER MATRIMONI
AUDIOVISIVI
FILMATI PUBBLICITARI
Via Manzoni, 126
Casa Santa 91016 (ERICE - TP)
Tel. 0923/556058

PALESTRA
ATHLETIC CLUB PISATONE
• Fitness
• Body Building
• Shiatsu
• Ginnastica posturale
• Ginnastica pre post parto
• Massaggio e riabilitazione sportiva
Via Belice, 58
(angolo via Milo)
Cell. 328.8269312
Tel. 0923.861118
TRAPANI
Prof. Ilardi Cristoforo

Strike! TOTOSCOMMESSE
Via G. Palmeri, 13/15 (ang. Via Mazzini)
Trapani (zona cantieri navali)

FORZA basket TRAPANI

Strike! TOTOSCOMMESSE
www.striketrapani.it

Dopo lo stop di Cefalù, la Rosmini tocca il polso di Catanzaro

Sprint per la leadership di metà campionato

La prossima giornata di **campionato in serie C1 maschile** con ogni probabilità designerà la squadra che girerà la boa come prima della classe.

La **Rosmini Ediltek Erice,** dopo l'infrasettimanale nel derby contro Paceco, era attesa in un duplice incontro verità fuori dal parquet amico. Cefalù domenica scorsa e Basket Catanzaro in questo weekend ci daranno segnali importanti sul reale potenziale della squadra di Rino Monaco. Con riferimento alla trasferta di Cefalù, in casa ericina, è ancora vivo il rammarico per avere mancato la vittoria finale, dopo un match che ha avuto un andamento altalenante. A prevalere sono state più le singole individualità e l'agonismo che il bel gioco. "*Come accade in queste partite* - spiega il Presidente Alberto Montericcio - *sono i minuti finali a decidere la gara, e soprattutto le iniziative prese dai singoli. Abbiamo avuto il merito di non mollare, anche quando il divario aveva raggiunto i dodici punti, rimettendo in discussione la partita ed avendo nel finale la possibilità di chiudere la gara. Infatti, sul meno 1 a 25" dal termine, abbiamo perso la palla che poteva consentirci di fare il canestro della vittoria. Ritengo* - conclude Alberto Montericcio - *che l'episodio finale è da attribuire allo sforzo sostenuto per riequilibrare il match, i ragazzi sono arrivati stanchi a giocare i minuti finali. Adesso ci aspetta l'altra big Catanzaro nuovamente in trasferta e non possiamo certo perdere di vista il nostro obiettivo che era quello di riuscire vittoriosi da uno di questi due impegni. La conquista dei due punti ci permetterebbe di chiudere con gli stessi punti in classifica di Catanzaro e Cefalù che, tra l'altro, devono scontrarsi nell'ultima di andata*".

Bene è andata per la **Pallacanestro Paceco.** L'obiettivo della salvezza passa dalle vittorie contro le dirette rivali e la squadra di Loria continua ad interpretare al meglio questo ruolo. Contro il Ragusa Paceco ha **ritrovato** un Alessandro Oddo, capace di dare punti e velocità di gioco, mentre sia Giacalone che Mollura hanno decisamente fatto la differenza sotto le plance con 13 e 17 punti realizzati. La gara si è **risolta nei minuti finali** in quanto il Ragusa con le guardia Tumino e Florio riuscivano a mantenere in equilibrio il punteggio, anche ricorrendo al fallo sistematico. Dalla lunetta la squadra di casa ha realizzato con continuità e si colloca così in classifica a quota 8 punti. Non è stato della partita Paolo Poma per squalifica, dal suo recupero Paceco farà sicuramente un altro salto di qualità ed allora l'**obiettivo salvezza** non sarà pura utopia come molti addetti ai lavori aveva ventilato all'inizio di stagione.

Angelo IRIENTI

LA CLASSIFICA

alla 12ª giornata

Catanzaro 22; Rosmini Erice, Cefalù 20; Hoyama Catania 18; Canicattì 16; Vittoria 14; Gela 12; Gioia Tauro, Porto Empedocle, Ragusa 10; Lamezia, Paceco, Gravina, Palmi 8; Comiso 6; Soverato 0

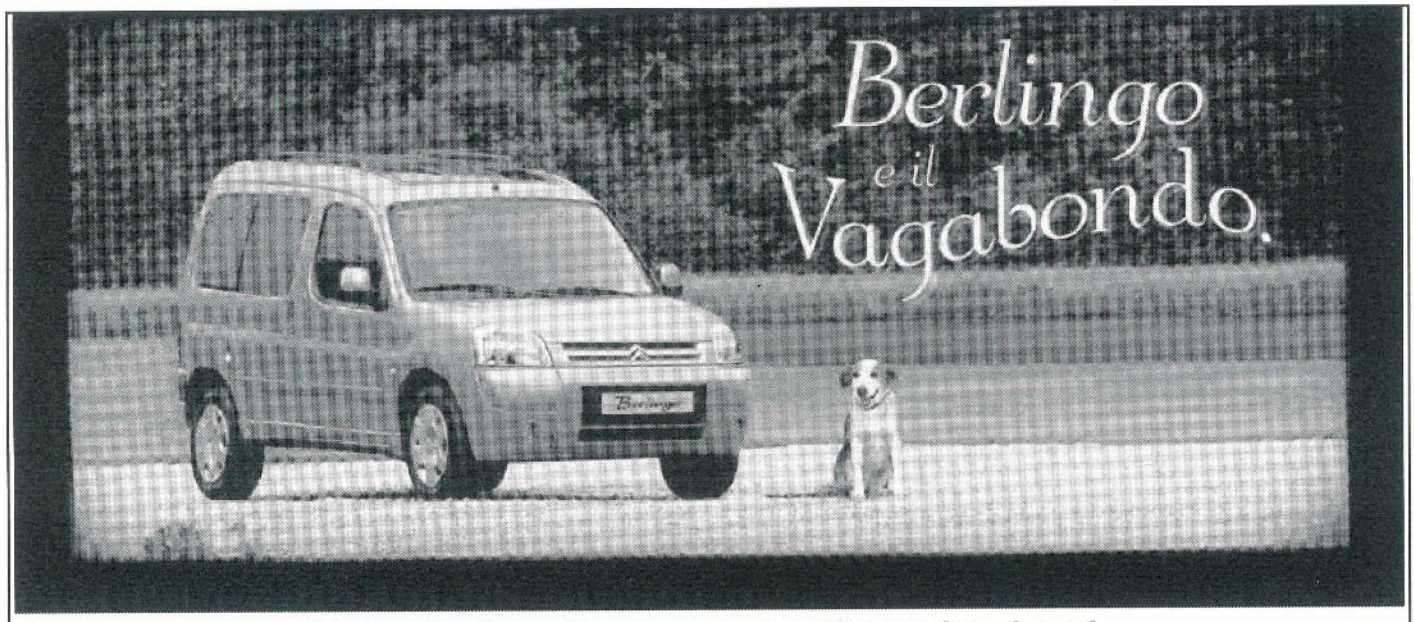

Nuovo Berlingo. Ingresso consentito anche ai cani.

Il ritorno di Berlingo è una storia completamente nuova. Nuovo design, accattivante, espressivo. Nuovo confort, con uno spazio e un'abitabilità tutte da godere. Inediti equipaggiamenti interni ispirati a quelli degli aerei, con l'innovativo tetto Modutop che offre numerosi vani accessibili e pratici. Due porte laterali scorrevoli, capacità record del bagagliaio, elevati standard di sicurezza e motorizzazioni estremamente silenziose e prestanti. Signore e signori, bambine e bambini, cagnoline e cagnolini, ecco a voi il nuovo Berlingo: **un vero monovolume, al prezzo di una city-car. Da 12.990 euro. Non perdetevelo.**

Sabato 7 e domenica 8 scopritelo dai Concessionari Citroën.

Il tempo libero ha un nuovo interprete: Nuovo Citroën Berlingo.

CITROËN
www.citroenberlingo.it

CITROËN concessionaria SUPERCAR
Via Trapani, 11 - 91027 PACECO (TP) - Tel. 0923.526111
Ricambi Assistenza: Via Circonvallazione - PACECO (TP) - Tel. 0923.526446
www.Supercar.Citroen.it

Finalmente hai scoperto
che il cuore è il motore dei sentimenti.

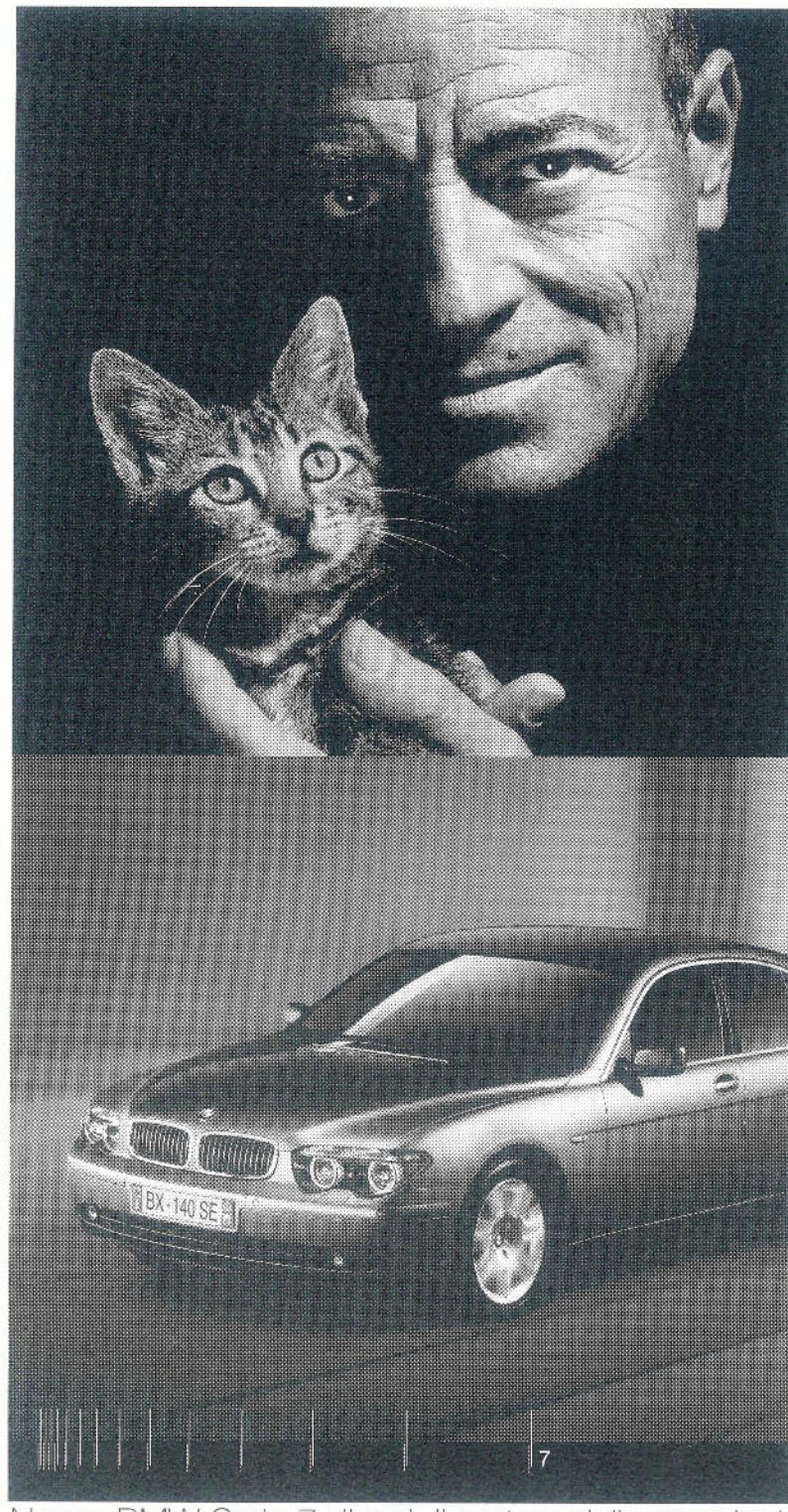

Nuova BMW Serie 7 diesel. Il motore delle emozioni.

730d. Potenza: 160 kW / 218 CV. Coppia massima: 500 Nm / 2000 giri. **740d.** Potenza: 190 kW / 258 CV. Coppia massima: 600 Nm / 1900 giri.

No.V.A.R.

Via Marsala, 189
Tel. 0923 21379
TRAPANI

Piacere di guidare

BMW Financial Services: la più avanzata realtà nei servizi finanziari. BMW e *Castrol*. Incontro al vertice della tecnologia.

Strike! TOTOSCOMMESSE
Via G. Palmeri, 13/15 (ang. Via Mazzini)
Trapani (zona cantieri navali)

Strike! TOTOSCOMMESSE
www.striketrapani.it

Tre punti nelle ultime due partite per i granata. Dopo il sofferto

Il Trapani a caccia di tre punti fonda

Per il tecnico Mazzara, che recupera pedine importanti, una partita

Continua il **momento delicato per il Trapani.** Dopo il derby tutto da dimenticare con il Marsala, sono arrivati il sofferto successo sullo Stabia e un nuovo tonfo in trasferta sul campo del Milazzo. Contro gli stabiesi il Trapani ha disputato una gara apprezzabile sul piano dell'impegno. Dopo l'iniziale vantaggio firmato dal giovane Ruggero (lanciato al posto dell'infortunato Amodeo), i granata sono riusciti a complicarsi la vita regalando agli avversari, nel giro di due minuti, la possibilità di ribaltare il punteggio con due azioni di contropiede scaturite da altrettanti errori della difesa trapanese. Stavolta, però, il Trapani nel secondo tempo è riuscito a tirare fuori tutto il suo carattere, vincendo in rimonta (3-2) una partita importantissima per la classifica. Prima Lucido e poi ancora il sorprendente Ruggero hanno rimesso le cose a posto con i loro gol.

Questo non è bastato a placare l'ira di un gruppo nutrito di tifosi presenti nel settore di tribuna che, anche dopo la fine della partita, hanno contestato il tecnico Mazzara, chiedendone la testa al presidente Birrittella senza mezzi termini. Lo stesso Mazzara, compresibilmente amareggiato, durante le interviste del dopo gara ha esternato tutta la sua delusione nei confronti di queste contestazioni, giunte nonostante il successo. "Potevo capire - ha testualmente riferito ai cronisti - la contestazione prima della gara. In effetti a Marsala abbiamo perso la faccia e io stesso ho chiesto scusa ai tifosi per quella figuraccia. Ma dopo una partita dominata e vinta come questa con lo Stabia non mi aspettavo un simile trattamento. Evidentemente a Trapani non si vuole un tecnico trapanese...".

L'undici sceso in campo nel derby al Municipale di Marsala

Nell'ultima giornata di campionato contro il Milazzo, la squadra granata come da pronostico ha rimediato un'altra sconfitta. Un 3-1 che non fa una grinza, maturato su un campo ridotto ad un acquitrino dall'abbondante pioggia caduta sulla cittadina messinese. Del resto il Milazzo si presentava a questa sfida in un gran momento, sorretto da uno stato di forma invidiabile. Fino a questo momento è la vera rivelazione del campionato. Partito praticamente senza squadra e società è stato bravo a costruire in corsa una formazione competitiva, puntando molto su giocatori del messinese che si erano messi in mostra nell'ultimo campionato di Eccellenza (vedi D'Arrigo, Riganò, Romeo, Iorio ecc...) e integrandoli con atleti di esperienza come Scaringella e Fragliasso. Il Trapani, dal canto suo, non sta certo attraversando un periodo di gran salute. Anche a Milazzo, così come nella gara casalinga con lo Stabia, ha dovuto fare i conti con una lunga serie di giocatori indisponibili. Per altro con diversi elementi scesi in campo in non perfette condizioni fisiche. In pratica stanno venendo a galla tutti i limiti di un organico impoverito numericamente da cessioni che si sarebbero povute evitare.

Il caso vuole che il reparto più falcidiato sia proprio quello più in difficoltà della squadra, ovvero la difesa. **Ventidue (22) gol subìti in tredici partite** fanno del reparto arretrato del Trapani il terzo più battuto del girone. Pensate, solo Orlandina e Belpasso (cioè le più deboli del lotto) hanno fatto di peggio. Una media di poco meno di 2 gol subìti a partita, che diventa addirittura di 3 se prendiamo in esame le ultime tre partite. Un **dato allarmante per la squadra di Mazzara** che testimonia di una difesa sempre più vulnerabile. A questo punto risalta chiara una considerazione. Se il Trapani vorrà **evitare** i playout ha davanti a se due sole strade: o ricorrere alla prossima finestra di mercato per mettere nelle mani di Mazzara qualche elemento avvezzo al gioco a zona, o dovrà essere il tecnico a fare un **passo indietro,** mettendo da parte le sue idee, disponendo il reparto in maniera consona alle caratteristiche dei giocatori in organico. E quindi cominciare a prendere in considerazione l'arretramento di un uomo (potrebbe essere Alberto Amoroso) alle spalle degli altri difensori. Quello che spesso faceva lo scorso anno Firicano, per altro molto abile anche sulle palle alte, altro tallone d'achille dell'attuale reparto difensivo. Eppoi, soprattutto nelle gare esterne, **rinunciare al rombo di centrocampo** affiancando Pravatà ad Italiano, in modo da assicurare ancora più copertura. Anche a costo di rinunciare ad un uomo offensivo. Non siamo, invece, in sintonia

Capitan Amoroso e l'ex Grammatico a duello nel derby

griffe travel
Agenzia Viaggi e Turismo
Via Virgilio, 32/34 TRAPANI
Tel. 0923873477 PBX
Fax 0923873522
Biglietteria Alitalia, Meridiana, F.S., Tirrenia, Grandi navi, Costa Crociere, Agenzia IATA
A richiesta preventivi per gruppi per qualsiasi destinazione.

Strike!
TOTOSCOMMESSE
Via G. Palmeri, 13/15 (ang. Via Mazzini)
Trapani (zona cantieri navali)

Strike!
TOTOSCOMMESSE
www.striketrapani.it

successo sullo Stabia, la nuova sconfitta esterna con il Milazzo

mentali contro un coriaceo Corigliano

nella partita: battere i calabresi e stoppare le contestazioni dei tifosi

con chi chiede ad ogni costo l'esonero o le dimissioni di Mazzara. A lui va **riconosciuto l'impegno e la totale abnegazione verso i colori granata.** Del resto, se Mazzara dovesse andare via, siamo proprio sicuri che la società si potrebbe permettere economicamente di ingaggiare un allenatore migliore? Cambiare solo per il gusto di farlo **non** avrebbe senso e sarebbe anzi deleterio. Allora dobbiamo essere pratici. Se le alternative sono pari o addirittura peggiori, meglio tenerci Mazzara. E chiedergli semmai, ma questo spetta alla società, di **apportare quei correttivi necessari a migliorare** sensibilmente le cose. Questo lo diciamo a quei tifosi che, in ogni caso come è loro diritto pagando il biglietto, hanno inscenato le contestazioni verso il tecnico. Contestazioni che possono essere accettate se condotte entro i limiti della civiltà e della decenza. Bisogna convincersi a fare i conti, almeno per questa stagione, con le ridotte possibilità economiche di una società in fase di transizione. Gli errori ci sono stati e ci saranno ancora. L'importante sarà riuscire a centrare l'obiettivo salvezza in ogni modo. E' su questo che si dovrà **costruire un futuro** calcistico migliore per la nostra città. In tal senso prendiamo come un segnale positivo il **contributo straordinario** di 25.000 euro deliberato nei giorni scorsi dal Consiglio Comunale a favore del Trapani. Un primo passo, ci auguriamo, per ricreare un proficuo rapporto di collaborazione tra Ente Pubblico e società di calcio.

Sul piano agonistico, il Trapani al Provinciale riceverà questa domenica il Corigliano, appena reduce da un capitombolo interno con il Siracusa (0-3). Una gara da vincere per i granata che si troveranno contro una squadra che vanta due soli punti in più e quindi è a portata di sorpasso. Quella calabra è una formazione tetragona e compatta. Subisce pochi gol (14) ma ne segna ancora di meno (13). Il suo allenatore, Pasquino, in trasferta punta su uno schieramento piuttosto coperto, pronto a sfruttare molto il contropiede per cercare la porta avversaria. Proprio per questo il Corigliano si presenta come un avversario temibile per un Trapani che dovrà giocare una gara prettamente offensiva, dovendo assolutamente cogliere i tre punti.

Mazzara, che recupererà Mistretta, Pravatà e forse il giovane attaccante Ruggero, potrà **giocare meglio le sue carte.** Per lui si tratterà di un'altra partita nella partita. In campo il Corigliano e ...sugli spalti gli eventuali contestatori. In bocca al lupo.

Massimo TANCREDI

FIONA LA VORREBBE COSÌ. E TU?

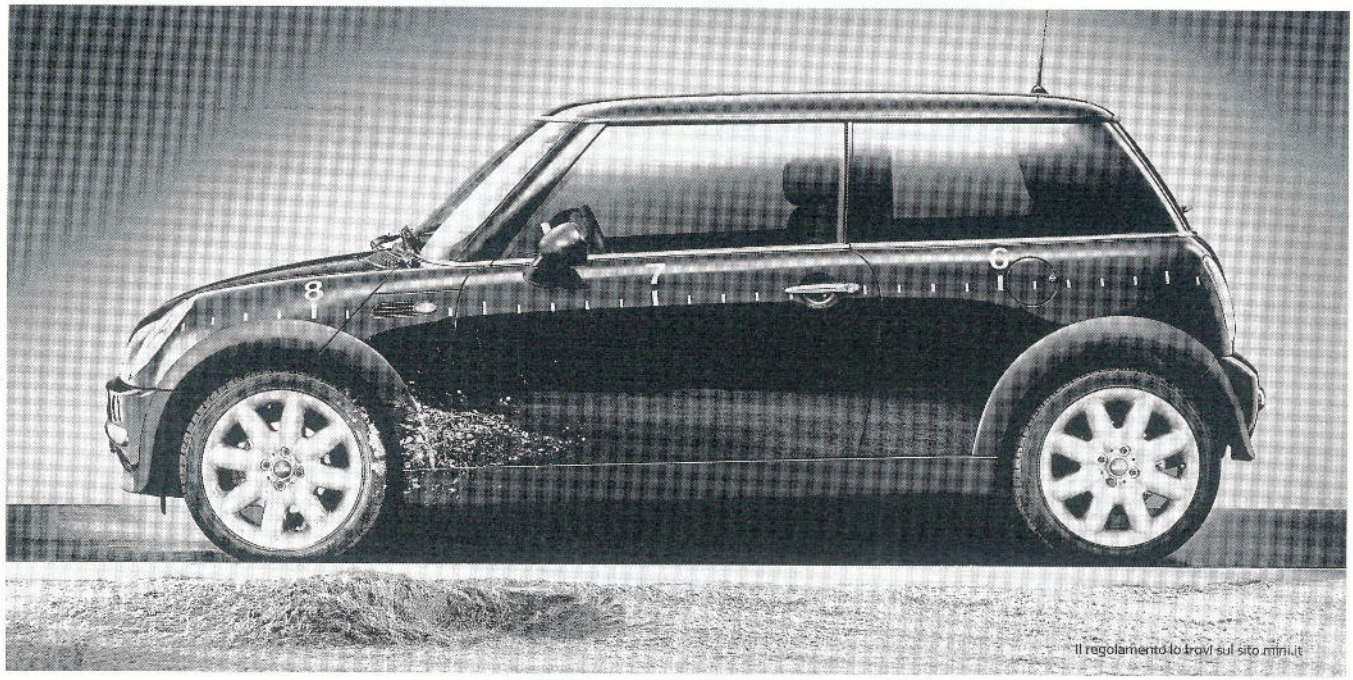

Per una MINI così, Fiona May farebbe subito un salto in Concessionaria. E tu, come vorresti la tua MINI? Con il **CONCORSO TUTTO AL FEMMINILE MINI & ME** oggi puoi creare e vincere una MINI personalizzata proprio come vuoi tu. Partecipare è facile. Passa nella nostra Concessionaria entro il **20 NOVEMBRE 2002.** Riceverai la MINIbag con tutte le istruzioni. Oppure collegati al sito mini.it.

Concessionaria MINI del Gruppo BMW
NO.V.A.R.
Via Marsala, 189 - TRAPANI - Tel. 0923 21379

GRANDE CONCORSO **MINI & ME.**
PERCHÉ IO SONO COSÌ.

MINI

Strike! TOTOSCOMMESSE
Via G. Palmeri, 13/15 (ang. Via Mazzini)
Trapani (zona cantieri navali)

Strike! TOTOSCOMMESSE
www.striketrapani.it

Ennesima sconfitta esterna per un Trapani tutto da rivedere

Il numero uno Mistretta: «È un momento difficile»

E da casa Trapani anche stavolta sono arrivate puntuali le giustificazioni del caso. Giustificazioni che non portano purtroppo alcun punto in classifica.

Campo impraticabile. Questo è il sintetico commento su Milazzo - Trapani e sulla sconfitta dei granata per 3 a 1. Eppure ci sarebbero tante altre cose a cui pensare, per esempio all'insolito ruolino di marcia che questa squadra ha collezionato in queste prime tredici giornate di campionato, ovvero: prendere quasi due gol ad ogni partita. Le statistiche, nel caso sopradetto, parlano a sfavore dei granata. Un Trapani che nelle ultime cinque partite ha perso ben quattro volte. In sintesi, una media da retrocessione!

«*È un momento davvero difficile* - rivela l'estremo difensore granata Guido Mistretta - *e può succedere di tutto. Non dobbiamo per nessun motivo farci prendere dal nervosismo, dobbiamo rimanere assolutamente tranquilli, perchè sono convinto che questo periodo nero ce lo lasceremo alle spalle*».

Dopo la pesante squalifica subìta che è costata a Mistretta tre giornate di assenza dal rettangolo di gioco, contro il

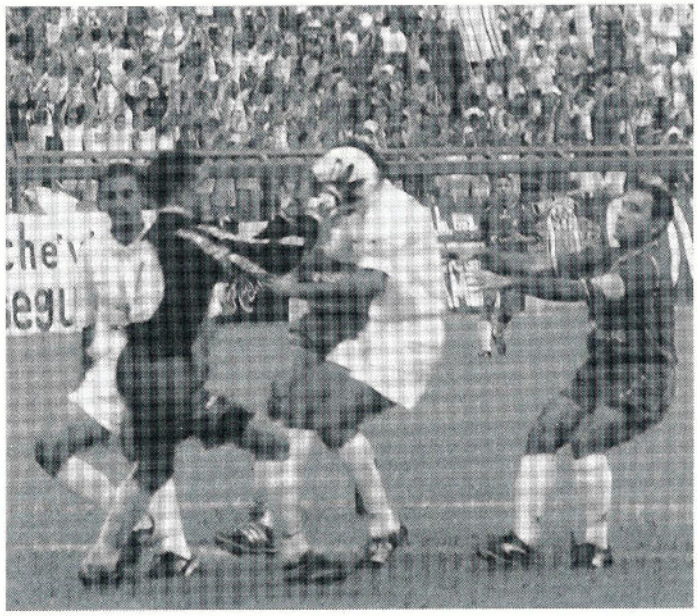

Corigliano dovrebbe essere della partita, e tornare fra i pali. «*Queste sono decisioni che spettano all'allenatore. Chi mi ha sostituito* [Navetta, ndr], in ogni caso, *lo ha fatto degnamente. Quindi accetterò, senza alcun problema, la panchina. Non posso però nascondere la mia voglia di ritornare a giocare sin da sibito, è ovvio*».

Alla sua prima esperienza in granata Mistretta non si aspettava di soffrire così tanto.

«*Vincere o perdere altrove è diverso rispetto a farlo con la maglia della squadra della tua città. È sempre un'emozione particolare indossare la maglia granata, un'emozione indescrivibile*». Dopo alcune esperienze lontano da casa, il girovago Mistretta è approdato nella sua Trapani.

«*Finalmente! Ho iniziato a giocare giovanissimo. A 16 anni la grande esperienza col Bari. Ho imparato a fare il professionista, anche se sono stati due anni difficili dal punto di vista umano. A 18 anni il mio primo vero campionato, in serie D, a Latina. Ho disputato la finale di Coppa Italia ed ho avuto l'opportunità di conoscere i grandi del calcio come Policano. Una esperienza che mi ha dato molto. Poi due anni a Barletta, il primo bellissimo, la mia migliore stagione sportiva, il secondo un incubo, vista la tribolata situazione societaria, culminata con la retrocessione. Lo scorso anno ancora un campionato in serie D con la Sancataldese. Con una squadra non certo fenomenale siamo riusciti ad arrivare allo spareggio-salvezza: i rigori alla fine ci hanno puniti*».

Quarto campionato in Interregionale per Mistretta, come

Strike! TOTOSCOMMESSE
Via G. Palmeri, 13/15 (ang. Via Mazzini)
Trapani (zona cantieri navali)

Strike! TOTOSCOMMESSE
www.striketrapani.it

Classifica campionato di Serie D girone I

13ª GIORNATA

	PUNTI		PARTITE			IN CASA			FUORI CASA			RETI		DIFF. RETI	MEDIA INGL.
	tot.	g.	v	n	p	v	n	p	v	n	p	f	s		
CAVESE	29	13	9	2	2	3	2	1	6	0	1	16	5	+11	+4
VIGOR LAMETIA	29	13	9	2	2	4	2	1	5	0	1	22	6	+16	+2
SIRACUSA	27	13	7	6	0	5	1	0	2	5	0	26	10	+16	+2
VITTORIA	26	13	8	2	3	6	0	1	2	2	2	19	9	+10	-1
SAVOIA	25	13	7	4	2	3	2	1	4	2	1	17	12	+5	0
MILAZZO (-1)	23	13	7	3	3	5	1	1	2	2	2	18	14	+4	-3
ROSSANESE	18	13	5	3	5	3	2	1	2	1	4	17	14	+3	-7
MARSALA	18	13	5	3	5	4	2	1	1	1	4	16	12	+4	-9
CORIGLIANO	18	13	5	3	5	4	1	2	1	2	3	13	14	+1	-9
N. VIBONESE	16	13	4	4	5	3	2	1	1	2	4	11	15	+4	-9
TRAPANI	**16**	**13**	**5**	**1**	**7**	**3**	**0**	**3**	**2**	**1**	**4**	**16**	**22**	**-6**	**-9**
CASTROVILLARI	16	13	4	4	5	3	3	1	1	1	4	17	14	+3	-11
LENTINI	15	13	4	3	6	4	2	1	0	1	5	13	18	-5	-12
PRO FAVARA	13	13	3	4	6	3	3	1	0	1	5	11	17	-6	-14
DELIANUOVA	11	13	3	2	8	2	1	3	1	1	5	11	15	-4	-14
COMPR. STABIA	11	13	2	5	6	2	2	3	0	3	3	9	16	-7	-16
ORLANDINA	9	13	2	3	8	2	1	3	0	2	5	11	26	-15	-16
BELPASSO	2	13	0	2	11	0	1	5	0	1	6	8	32	-24	-23

giudichi quello che stai per giocare?
«Ci sono sei squadre di livello superiore rispetto alle altre, poi un grande equilibrio. In pole-position metto Siracusa e Lamezia, anche se la Cavese sta risalendo alla grande».
E il Trapani?
«Siamo nel gruppone di centroclassifica, insieme a tante altre compagini.. Staremo lì fino all'ultima giornata, poi anche una sconfitta potrà farci precipitare nel limbo dei playout». Nessuno se lo augura, naturalmente.

Giuseppe RUGGIRELLO

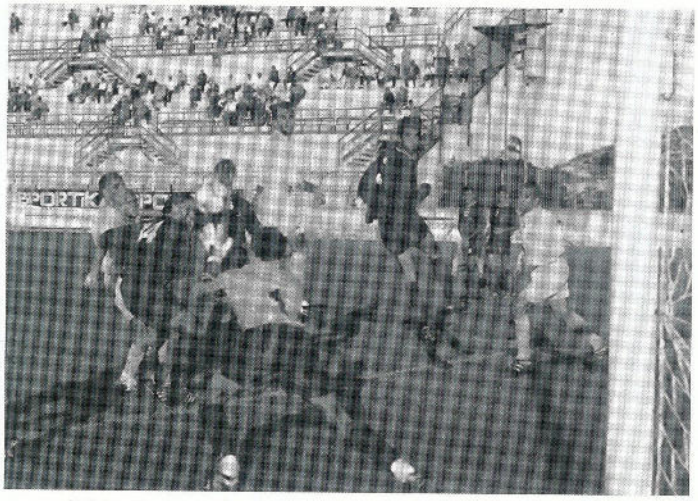

Mistretta para facile su una punizione del Delianuova

Incammisa Nicolò
Marmi s.r.l.
Stabilimento: **C.da Sciare - 91019 Valderice**
Sede: **C.da Baglio Messina - 91010 Sperone di Custonaci**
Tel. 0923.971777 - Fax 0923.971733
e-mail: incmarmi@cinet.it

SCHEDA TECNICA A.S. TRAPANI 13ª GIORNATA

	pres.	minuti gioc.	sost. fatte	sost. subite	goals fatti	pres. panch.	giorn. squal.
IMPICCICHE'	13	1170	0	0	0	0	0
VASSALLO	12	994	1	3	0	2	0
MISTRETTA	10	900	0	0	0	0	3
TORRE	11	898	0	4	2	0	0
NISCEMI	12	889	2	2	2	2	1
MARCENO'	12	859	3	5	1	4	0
AMODEO	10	826	0	4	3	0	0
AMOROSO Alb.	9	810	0	0	0	0	0
SCIMEMI	8	675	0	1	0	0	0
ITALIANO	7	625	0	1	1	0	0
PRAVATA'	9	568	3	1	0	3	2
LUCIDO	11	539	6	3	3	6	0
SOLINA	5	405	1	0	1	1	0
NAVETTA	3	270	0	0	0	8	0
MARINO	3	235	0	2	1	0	0
MARTINO	10	233	8	1	0	11	0
AMOROSO Andrea	2	148	0	1	0	2	0
PIZZITOLA	5	101	4	1	0	11	0
RUGGERO	3	99	2	1	2	2	0
CASABIANCA	1	90	0	0	0	4	0
ODDO	1	90	0	0	0	2	0
SPADARO	1	45	1	0	0	5	0
MARRONE	1	16	1	0	0	1	0
MICELI	0	0	0	0	0	4	0
GARGANO	0	0	0	0	0	2	0
SCIBILIA	0	0	0	0	0	2	0
ROMANO	0	0	0	0	0	1	0

EmmeAUTO
Concessionaria **Lancia**
Via Milanti, 11/17 Trapani - tel. 545213 - fax 545226
Assistenza: 1ª dorsale Z.I.R. - Tel. 555666

CANNONIERI della serie D girone I

9 reti: Pannitteri 2R [Siracusa]
6 reti: Balestrieri [Vittoria]
5 reti: Visciglia 1R [Castrovillari], Giacco 1R [Delianuova], Riganò [Milazzo], Cordaro [Pro Favara], Frazzica e Sifonetti [Rossanese], Sgambati [Savoia], Galetti [Vittoria]
4 reti: Marcucci [Castrovillari], Micciola 3R [Cavese], Mazzeo [Corigliano], La Vaccara 1R [Lentini], Grammatico e Lunetto 1R [Marsala], Prete [Milazzo], Di Dio e Melillo [NuovaVibonese], Craccò [Orlandina], Montesano [Rossanese], Caputo e Tortora [Vigor Lametia]
3 reti: Babuscia 1R [Castrovillari], Di Vito [Cavese], Ferraro [Corigliano], Bellomo [Nuova Vibonese], Oriente [Savoia], Donnarumma 1R e Garofalo 1R [Comprensorio Stabia], **Amodeo e Lucido [Trapani],** Lio 2R [Vigor Lametia]

LE PARTITE

[14ª giornata - 8/12/2002]

Belpasso	Compr. Stabia
Cavese	Milazzo
Delianuova	Castrovillari
N. Vibonese	Pro Favara
Orlandina	Vigor Lametia
Rossanese	Marsala
Savoia	Vittoria
Siracusa	**Lentini**
TRAPANI	**Corigliano**

Il PROSSIMO TURNO

[15ª giornata - 15/12/2002]

Corigliano S.	Cavese
Lentini	**TRAPANI**
Marsala 2000	Orlandina
Milazzo	Belpasso
N. Vibonese	Savoia
Pro Favara	Castrovillari
Compr. Stabia	Rossanese
Vigor Lametia	Delianuova
Vittoria	Siracusa

ConVé Supermercati

I supermercati dei trapanesi

Trapani

Paceco

Napola